ENTREE: **porte tiercée**
Seuil: PMR
Largeur tableau: 1500mm
Hauteur tableau: 2100mm
Manoeuvre: 600mm + 900mm ouvrant à la française
Fermeture: sans
Ventilation: sans
Vitrage: 44.2 en option + bande de signalisation

BUREAU 1: **baie simple**
Hauteur allège: 1000m
Largeur tableau: 750mm
Hauteur tableau: 1100mm
Manoeuvre: oscillo-battant
Fermeture: volet roulant électrique
Ventilation: oui
Vitrage: 44.2 en option

ENTREE: **baie composée**
Hauteur allège: 1000m vitrage fixe
Largeur tableau: 1500mm
Hauteur tableau: 2100mm
Manoeuvre: oscillo-battant
Fermeture: volet roulant électrique
Ventilation: oui
Vitrage: 44.2 pour allège en option pour fenêtre

BUREAU 2: **baie composée**
Hauteur allège: 1000m
Largeur tableau: 2250mm
Hauteur tableau: 1100mm
Manoeuvre: fixe + oscillo-battant + fixe
Fermeture: volet roulant électrique
Ventilation: oui
Vitrage: 44.2 en option

BUREAU 1: **baie composée**
Hauteur allège: 1000m
Largeur tableau: 2250mm
Hauteur tableau: 1100mm
Manoeuvre: fixe + oscillo-battant + fixe
Fermeture: volet roulant électrique
Ventilation: oui
Vitrage: 44.2 en option

COULOIR DE LIAISON: **porte tiercée**
Seuil: PMR
Largeur tableau: 1500mm
Hauteur tableau: 2100mm
Manoeuvre: 600mm fixe + 900mm ouvrant à la française
Fermeture: sans
Ventilation: sans
Vitrage: 44.2 + bande de signalisation

BUREAU 2: **baie simple**
Hauteur allège: 1000m
Largeur tableau: 750mm
Hauteur tableau: 1100mm
Manoeuvre: oscillo-battant
Fermeture: volet roulant électrique
Ventilation: oui
Vitrage: 44.2 en option

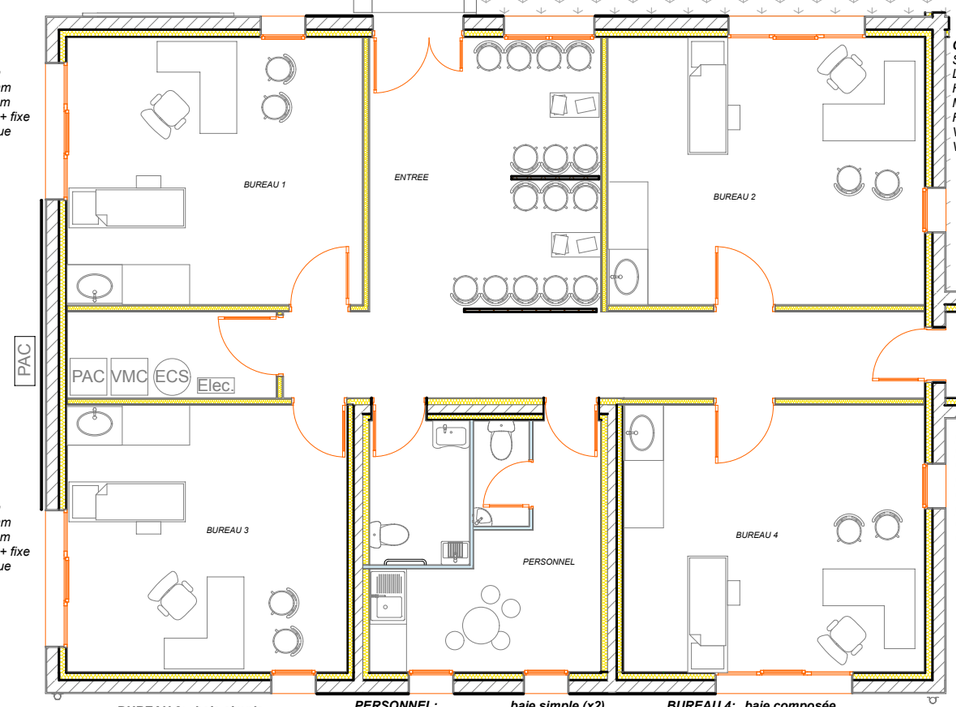

BUREAU 4: **baie simple**
Hauteur allège: 1000m
Largeur tableau: 750mm
Hauteur tableau: 1100mm
Manoeuvre: oscillo-battant
Fermeture: volet roulant électrique
Ventilation: oui
Vitrage: 44.2 en option

BUREAU 3: **baie composée**
Hauteur allège: 1000m
Largeur tableau: 2250mm
Hauteur tableau: 1100mm
Manoeuvre: fixe + oscillo-battant + fixe
Fermeture: volet roulant électrique
Ventilation: oui
Vitrage: 44.2 en option

COULOIR DE LIAISON: **2 baiess fixes**
Hauteur allège: 600m
Largeur tableau: 750mm
Hauteur tableau: 1500mm
Manoeuvre: fixe
Fermeture: sans
Ventilation: sans
Vitrage: 44.2 en option

BUREAU 3: **baie simple**
Hauteur allège: 1000m
Largeur tableau: 750mm
Hauteur tableau: 1100mm
Manoeuvre: oscillo-battant
Fermeture: volet roulant électrique
Ventilation: oui
Vitrage: 44.2 en option

PERSONNEL: **baie simple (x2)**
Hauteur allège: 1000m
Largeur tableau: 750mm
Hauteur tableau: 1100mm
Manoeuvre: oscillo-battant
Fermeture: volet roulant électrique
Ventilation: oui
Vitrage: 44.2 en option

BUREAU 4: **baie composée**
Hauteur allège: 1000m
Largeur tableau: 2250mm
Hauteur tableau: 1100mm
Manoeuvre: fixe + oscillo-battant + fixe
Fermeture: volet roulant électrique
Ventilation: oui
Vitrage: 44.2 en option

Avertissement
Le présent document:
- est exclusivement destiné à l'instruction de l'autorisation d'urbanisme;
- n'est pas destiné à la réalisation effective du projet qui nécessite l'élaboration de plans d'exécution;
- reste la propriété pleine et entière de la société GB Architecture et toute reproduction sans autorisation écrite est interdite.

G.B Architecture
Nicolas CHEVALIER Architecte dplg n° Cen 01119
16 rue Paul Valéry - 45 000 ORLEANS
Tél:09 52 57 21 54
Site internet: www.gb-architecture.fr
E-mail: nicolaschevalier.gbarchitecture@gmail.com

Maison médicale		Date	Dossier de consultation des entreprises	Echelle
MAIRIE 42 grande rue 45 170 CHILLEURS AUX BOIS	ADRESSE CHANTIER 8 rue du moulin de l'épine 45 170 CHILLEURS AUX BOIS	Janvier 2025	Menuiseries extérieures	1/100